

*Provincia de Tierra del Fuego, Antártida
e Islas del Atlántico Sur
República Argentina
Poder Ejecutivo*

1330/12

USHUAIA, 12 JUN. 2012

VISTO el Expte. N° 19597-GM/11 y el Decreto Provincial N° 128/12; y

CONSIDERANDO:

Que mediante el decreto citado en el Visto se estableció como obligatoria la incorporación del texto "*Las Islas Malvinas, Georgias y Sandwich del Sur son y serán Argentinas*", en el lateral izquierdo de los vehículos oficiales terrestres, marítimos y aéreos que conformen patrimonio del Estado Provincial y que cumplan servicio activo, de acuerdo al Manual Normativo de la Marca, especificado en el Anexo I del mismo.

Que debido a un cambio en la imagen institucional del Gobierno de la Provincia, producido por la Subsecretaría de Comunicación Institucional, respecto del Isologotipo establecido con la leyenda anteriormente mencionada, resulta procedente reemplazar el Anexo I de dicho acto administrativo.

Que la implementación del Isologotipo de referencia debía hacerse efectiva dentro de los noventa (90) días corridos a partir del día de su registración, lo cual no podrá llevarse a cabo por las modificaciones antes expuestas, por lo que se deberá establecer una prórroga de noventa (90) días para dar cumplimiento a la misma.

Que la suscripta se encuentra facultada para dictar el presente acto administrativo en virtud de lo dispuesto por el artículo 135° de la Constitución Provincial.

Por ello:

LA GOBERNADORA DE LA PROVINCIA DE TIERRA DEL FUEGO,
ANTÁRTIDA E ISLAS DEL ATLÁNTICO SUR

DECRETA:

ARTÍCULO 1°.- Reemplazar el Manual Normativo de la Marca, establecido como Anexo I del Decreto Provincial N° 128/12, por el Anexo I del presente. Ello por los motivos expuestos en los considerandos.

ARTÍCULO 2°.- Establecer una prórroga de noventa (90) días corridos a partir del día de su

ES COPIA FIEL DEL ORIGINAL

///...2

Gilberto E. Las Casas
Director General de Despacho
Control y Registro - S.L. y T.

"Las Islas Malvinas, Georgias y Sandwich del Sur son y serán Argentinas"

B-1521

*Provincia de Tierra del Fuego, Antártida
e Islas del Atlántico Sur
República Argentina
Poder Ejecutivo*

.../12

publicación, para ser efectiva la aplicación del presente en todas las reparticiones de la Administración Central Provincial.

ARTÍCULO 3º.- Comunicar. Dar al Boletín oficial de la Provincia y archivar.

DECRETO N°

1330/12

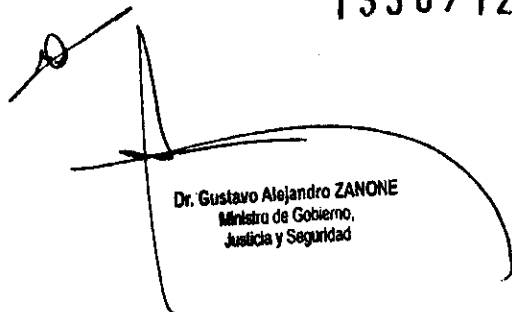

Dr. Gustavo Alejandro ZANONE
Ministro de Gobierno,
Justicia y Seguridad

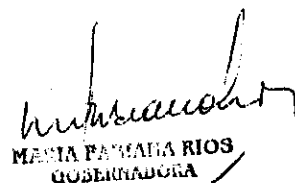

MARIA FANIANA RIOS
GOBERNADORA

ES COPIA FIEL DEL ORIGINAL



Gilberto E. Las Casas
Director General del Despacho
Control y Registro S.L. y T.

"Las Islas Malvinas, Georgias y Sandwich del Sur son y serán Argentinas"

Provincia de Tierra del Fuego, Antártida
e Islas del Atlántico Sur
República Argentina
Poder Ejecutivo

[Handwritten signature]
SECRETARÍA DE
GOBIERNO
///...2

ANEXO I - DECRETO N°

1330/12



GobTDF

Identidad Visual
Guía de Referencia
"Las Islas Malvinas, Georgias
y Sandwich del Sur son y
serán Argentinas"

ES COPIA FIEL DEL ORIGINAL

[Handwritten signature]
Gilberto E. Las Casas
Director General de Despacho
Control y Registro - B.L. y T.

"Las Islas Malvinas, Georgias y Sandwich del Sur son y serán Argentinas"

Provincia de Tierra del Fuego, Antártida
e Islas del Atlántico Sur
República Argentina
Poder Ejecutivo

1330/12

EL ISOLOGOTIPO - Sus colores: CMYK

.../1/2

El isologotipo está compuesto por elementos en diferentes colores, el celeste y blanco hace referencia al pabellón nacional, el rojo tiene connotaciones de fuerza y optimismo a la vez de ser el color característico del fuego.

El negro es utilizado en las tipografías y denota fuerza y convicción en lo expresado.

Intervención
GOBIERNO DE TIERRA DEL FUEGO, ANTÁRTIDA E ISLAS DEL ATLÁNTICO SUR

///...3

ES COPIA FIEL DEL ORIGINAL

Gilberto E. Las Casas
Director General de Despacho
Control y Registro - S.L. y T.

Gobierno de Tierra del Fuego, Antártida e Islas del Atlántico Sur

"Las Islas Malvinas, Georgias y Sandwich del Sur son y serán Argentinas"

Provincia de Tierra del Fuego, Antártida
e Islas del Atlántico Sur
República Argentina
Poder Ejecutivo

EL ISOLOGOTIPO - Sus colores: CMYK

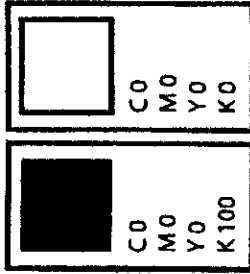

1330/12

Infraestructura
R.O.S.

///...A

- Siempre**
- Use una copia del isologotipo para su utilización.
 - Mantener el Isotipo y el Logotipo juntos.
 - Agrandar o reducir el Isologotipo proporcionalmente.
 - Dejar el área libre correspondiente entorno al Isologotipo (línea de corte).

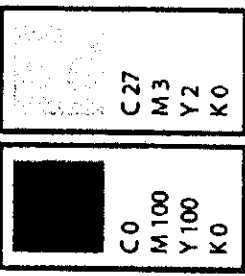

ES COPIA FIEL DEL ORIGINAL

Gilberto E. Las Casas

Gilberto E. Las Casas
Director General de Despacho
Control y Registro - B. y T.

///...B

"Las Islas Malvinas, Georgias y Sandwich del Sur son y serán Argentinas"

Provincia de Tierra del Fuego, Antártida
e Islas del Atlántico Sur
República Argentina
Poder Ejecutivo

EL ISOLOGOTIPO - Sus elementos

...///4

El Isologotipo esta compuesto por la frase "Las Islas
Malvinas, Georgias y Sandwich del Sur son y serán
Argentinas" encerrando
una forma que sugiere las características geográficas de
las Islas Malvinas.

1330/12

[Handwritten signature]
SECRETARÍA DE
ESTADO

///...5

Gobierno de Tierra del Fuego, Antártida e Islas del Atlántico Sur

ES COPIA FIEL DEL ORIGINAL

[Handwritten signature]

Gilberto E. Las Casas
Director General de Despacho
Control y Registro - S.L. y T.

"Las Islas Malvinas, Georgias y Sandwich del Sur son y serán Argentinas"

Provincia de Tierra del Fuego, Antártida
e Islas del Atlántico Sur
República Argentina
Poder Ejecutivo

1330/12

EL ISOLOGOTIPO - Familia Tipográfica

...//5

ITC Kabel Medium

ABCDEFGHIJKLMN**OPQRSTUVWXYZ**

abcdefghijklmnopqr**stuvwxyz**

1234567890 !**!#\$%&*()**

Myriad Pro Bold Condensed

ABCDEFGHIJKLMN**OPQRSTUVWXYZ**

abcdefghijklmnopqr**stuvwxyz**

1234567890 !**!#\$%&*()**

Handwritten signature
SECRETARÍA DE GOBIERNO

///-6

Gobierno de Tierra del Fuego, Antártida e Islas del Atlántico Sur

ES COPIA FIEL DEL ORIGINAL

Handwritten signature

Gilbert E. Las Casas
Director General de Despacho
Cultural y Registo - S.L. y T.

"Las Islas Malvinas, Georgias y Sandwich del Sur son y serán Argentinas"

Provincia de Tierra del Fuego, Antártida
e Islas del Atlántico Sur 1330/12
República Argentina
Poder Ejecutivo

Helvética Neue Bold Condensed
ABCDEFGHIJKLMNOPQRSTUVWXYZ
abcdefghijklmnopqrstuvwxyz
1234567890 !#\$%&*()

Helvética Neue Light Condensed
ABCDEFGHIJKLMNOPQRSTUVWXYZ
abcdefghijklmnopqrstuvwxyz
1234567890 !#\$%&*()

ES COPIA FIEL DEL ORIGINAL

Gilberto E. Las Casas
Director General de Despacho
Gentil y Foyat - S.A. y T.

"Las Islas Malvinas, Georgias y Sandwich del Sur son y serán Argentinas"

[Handwritten signature]
MARIANA SANCHEZ
GOBERNADORA

111...7

Provincia de Tierra del Fuego, Antártida
e Islas del Atlántico Sur
República Argentina
Poder Ejecutivo 1330/12

Infraestructura
MARIA CARMELA RIOS
SECRETARIA DE
11/11/12

EL ISOLOGOTIPO - Grilla



GobTDF

Gobierno de Tierra del Fuego, Antártida e Islas del Atlántico Sur

.../1/17

ES COPIA FIEL DEL ORIGINAL

Gilberto E. Las Casas
Director General de Despacho
Cantidul y Radialta - S.L. y T.

"Las Islas Malvinas, Georgias y Sandwich del Sur son y serán Argentinas"

Provincia de Tierra del Fuego, Antártida
e Islas del Atlántico Sur
República Argentina
Poder Ejecutivo

1330/12

EL ISOLOGOTIPO - Tamaños de impresión

...///8



GobTDF

(148mm de ancho
x 148mm)



GobTDF

(210mm de ancho
x proporción)



GobTDF

(297mm de ancho x proporción)

Handwritten signature

...///9

...///9

Gobierno de Tierra del Fuego, Antártida e Islas del Atlántico Sur

ES COPIA FIEL DEL ORIGINAL

Gilberto E. Las Casas
Director General de Despacho
Control y Registro - S.L. y T.

"Las Islas Malvinas, Georgias y Sandwich del Sur son y serán Argentinas"

Provincia de Tierra del Fuego, Antártida

e Islas del Atlántico Sur

República Argentina

Poder Ejecutivo

1330/12

.../119 EL ISOLOGOTIPO - Tamaños de impresión

- El tamaño del isologotipo, incluyendo este su area libre, está dado de la siguiente manera:
- 148 mm de ancho para vehículos chicos (motos, cuatriciclos)
 - 210 mm de ancho para vehículos medianos (autos, camionetas, utilitarios)
 - 297 mm de ancho para vehículos grandes (aviones, camiones)

[Handwritten signature]
 2012

.../10

Gobierno de Tierra del Fuego, Antártida e Islas del Atlántico Sur

.../119

ES COPIA FIEL DEL ORIGINAL

[Handwritten signature]

Gilberto E. Las Casas
 Director General de Despacho
 Civil y Registro - S.L. y T.

[Handwritten signature]

"Las Islas Malvinas, Georgias y Sandwich del Sur son y serán Argentinas"

Provincia de Tierra del Fuego, Antártida
e Islas del Atlántico Sur
República Argentina
Poder Ejecutivo

1330/12

Handwritten signature

EL ISOLOGOTIPO - Lugares de Uso



...//10

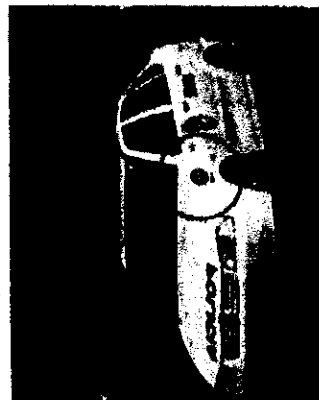
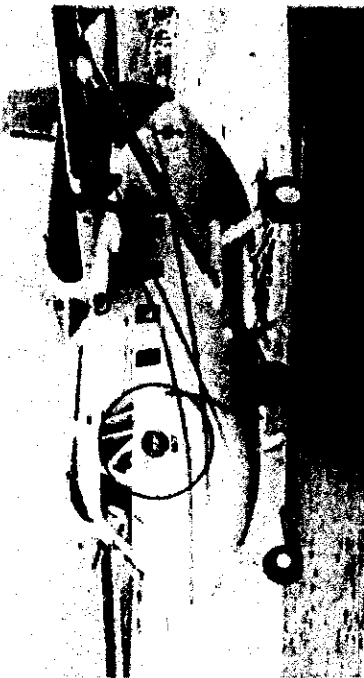

Gobierno de Tierra del Fuego, Antártida e Islas del Atlántico Sur

ES COPIA FIEL DEL ORIGINAL

Gilberto E. Las Casas
Director General de Despacho
Civil, Reg. y T.

"Las Islas Malvinas, Georgias y Sandwich del Sur son y serán Argentinas"

Provincia de Tierra del Fuego, Antártida
e Islas del Atlántico Sur
República Argentina
Poder Ejecutivo

1330/12

W. S. ...
SECRETARÍA DE GOBIERNO

EL ISOLOGOTIPO - Mal uso

.../11

	<p>No utilizar una tipografía indicada.</p>	
	<p>No separar el Logotipo del Isotipo</p>	
<p>No respetar la línea de corte.</p>	<p>No distorcionar o cambiar la forma del Isologotipo.</p>	

ES COPIA FIEL DEL ORIGINAL

Gilberto E. Las Casas

Gilberto E. Las Casas
Director General de Despacho
Cultural, Registro - S.L. y T.

Dr. Gustavo Alejandro ZARONE
Ministro de Gobierno,
Justicia y Seguridad

"Las Islas Malvinas, Georgias y Sandwich del Sur son y serán Argentinas"

Gobierno de Tierra del Fuego, Antártida e Islas del Atlántico Sur